



## Rabelink Logistics – EXIT Toys

**Informatie over het gerealiseerde  
project Rabelink Logistics – EXIT Toys**

Op Businesspark 7Poort in Zevenaar, aan de rand van de A12, staat het nieuwste distributiecentrum van logistiek dienstverlener Rabelink Logistics en EXIT Toys, dat actief is in de verkoop van buitenspeelgoed. Het distributiecentrum heeft een oppervlakte van maar liefst 23.500m<sup>2</sup> en is daarmee één van de grotere dc's in de omgeving.



De exponentiële groei van EXIT Toys over de afgelopen jaren heeft ervoor gezorgd dat er samen met logistiek partner Rabelink Logistics is besloten een groter pand te willen betrekken in de regio, en dat werd gevonden in Zevenaar. NEDCON heeft de inrichting verzorgd en ruimte gecreëerd voor de opslag van meer dan 30.000 pallets. De mogelijkheid ligt er om dit aantal in de toekomst uit te breiden naar een beschikbaarheid van 40.000 palletposities. Vooral de snelheid van de realisatie van dit project is kenmerkend voor de samenwerking tussen de drie bedrijven.



### ***Eigenschappen van dit project***

- ✓ Palletstelling geïnstalleerd voor de opslag van bulkgoederen op pallets
- ✓ 31.000 palletposities beschikbaar, met de mogelijkheid dit uit te breiden tot 40.000 palletposities
- ✓ Staanders voorzien van onze Stiffener, om de veiligheid in het magazijn te garanderen
- ✓ Doorgangen voorzien van doorvalbeveiliging
- ✓ Installatiedoorlooptijd van slechts 5 weken
- ✓ Klant voorzien van technisch advies over de belasting van de reeds bestaande betonvloer

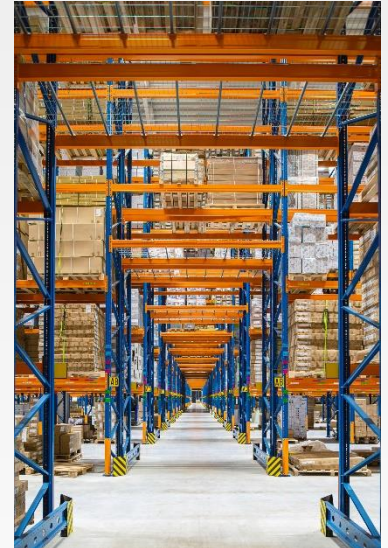

Een snelle oplevering was voor Rabelink Logistics en EXIT Toys één van de speerpunten binnen de opzet van het project, dit in verband met producten die binnenkwamen vanuit het buitenland. Het moment van aanvraag van het project tot de start van de installatie heeft binnen een tijdsbestek van één maand plaatsgevonden. De daaropvolgende installatie kende een doorlooptijd van slechts vijf weken.

Een ander speerpunt van onze klanten was een zo veilig mogelijk magazijn creëren. Doordat zij zich hebben gesetteld in een bestaand pand is er door ons technisch kritisch gekeken naar de betonvloer en of de gewichten die in de stellingen zouden worden geplaatst toereikend waren voor de draagkracht van de betonvloer. Om de veiligheid nog verder te waarborgen in het magazijn, zijn de staanders voorzien van onze Stiffener. Op deze manier zijn de palletstellingen bestand tegen schade door aanrijdingen.

### **Video**

Wilt u nog meer van dit project zien? Klik dan op de onderstaande button!